

LIVRET DES ELEVES AMBASSADEURS

Campus de Jacob Bellecombette

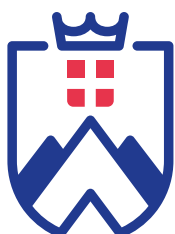

Immersions 2024



UNIVERSITÉ
SAVOIE
MONT BLANC



SOMMAIRE



01 PROGRAMME D'UNE JOURNÉE
D'IMMERSION

02 FEUILLE DE ROUTE

03 SCHEMA DES ETUDES

04 SERVICES
D'ACCOMPAGNEMENT
ÉTUDIANT

05 PLAN DU CAMPUS

06 DOCUMENTATIONS
RESSOURCES

07 CONTACTS UTILES

PROGRAMME DE LA JOURNÉE



JACOB BELLECOMBETTE

Lettres, LEA, LLCER anglais et espagnol psychologie 9h30-10h00		Sociologie 9h30 - 9h45		Histoire & droit 9h30-10h00	
Accueil des lycéens par le service d'information et d'orientation 10h-10h20		Accueil des lycéens par le service d'information et d'orientation 9h45 - 11h15		Accueil des lycéens par le service d'information et d'orientation 10h-10h20	
Conférence d'accueil : Objectifs et déroulement de la journée Amphi 19000 10h 30 - 11h 30		Immersion Sociologie : Amphi 1		Conférence Accueil : Objectifs et déroulement de la journée Amphi 19000 10h 30 - 11h 30	
Ateliers 1		2		3	
Testez vos connaissances pour une entrée réussie à l'université en Amphi 19000		Outils d'aide à la restitution Salle 19001		Visite de laboratoire	
11h30- 13h15					
Visite du campus, repas au RU avec les tuteurs-étudiants 13h15-14h45					
Immersion		Atelier		Immersion	
Psychologie Amphi 550 13h30-15h		Testez vos connaissances pour une entrée réussie à l'université en Amphi 19000		Immersion Histoire : salle 502 Droit : Amphi 3	
Licence LLCER espagnol Salle 114 13h15-14h45				Visite du campus, repas au RU avec les tuteurs-étudiants	
Licence LLCER anglais Salle 13001 13h15-14h45					
Licence de LEA Amphi 24102 13h30 - 14h45					
Licence de lettres Salle 502 13h30 - 14h45					
14h45-15h30					
Découverte des associations étudiantes, du Service de Vie Etudiante et de Campus					
15h30-16h					
Départ des bus					

ATELIERS DU MATIN



01

TESTEZ VOS CONNAISSANCES
POUR UNE ENTRÉE RÉUSSIE EN
PREMIÈRE ANNÉE
AMPHI 19000

02

LES OUTILS POUR VOUS AIDER
A LA RESTITUTION
SALLE 19001





SALLES IMMERSIONS

Filière	Salle	Horaire
Droit	Amphi 3	11h30-13h
Histoire	Salle 502	11h15-13h
LEA	Amphi 24102	13h30-14h45
LLCER anglais	salle 13001	13h15-14h45
LLCER espagnol	salle 114	13h15-14h45
Lettres	Salle 502	13h30-14h45
Sociologie	Amphi 1	9h45-11h15
Psychologie	Amphi 550	13h30-15h





Feuille de route

A la découverte de l'université ...

Intitulé de la formation :

Comment accéder à cette formation ?

- Quelles sont les spécialités recommandées ou utiles pour cette formation ?
- Quels sont les critères de sélection sur Parcoursup pour entrer dans cette formation ? Concours ? Dossier scolaire ? Lettre motivation et entretien ? Nombre de places limitées ? Sectorisation (définition d'un secteur géographique pour les licences ?)...

Organisation générale



• Emploi du temps

Quel est le nombre total d'heures de cours par semaine : h/ semaine

Dont :

- cours magistraux : h
- travaux dirigés : h
- travaux pratiques : h

• Nombre d'étudiants dans la formation

Combien d'étudiants sont inscrits dans cette formation ?

Combien sont-ils :

Dans un cours magistral ? En travaux dirigés ?
En travaux pratiques ?

• Est-ce que les études peuvent être aménagées ? (handicap, sport, art et culture...)

• Peut-on concilier études et travail (petit boulot) ?
Est-ce facile ?

• Y-a-t-il des manuels, des livres scolaires à acheter ?

Contenu et évaluation

• Quelles sont les principales matières étudiées ?

• Quel est le niveau requis dans ces matières ?

• Y-a-t-il des stages possibles ? Si oui, durée et période ?

• Est-il possible de partir étudier ou faire un stage à l'étranger ? En quelle année peut-on partir ? Vers quels pays ?

• Y a-t-il un contrôle des présences dans les cours ?

• Comment est-on évalué ? Contrôle continu ou contrôle terminal (partiels) ?

• Comment valide-t-on un semestre ? Une année ?





Travail personnel

- Y a-t-il beaucoup de travail personnel à fournir ? (nombre d'heures/semaine)
- Quel est le temps de préparation des cours ?
- Y a-t-il besoin d'avoir un ordinateur portable personnel ?

Encadrement et soutien



- Est-on aidé et encadré en cas de difficultés ? Quels dispositifs existent (parcours Réussite...) ?



Quelle est la suite après cette formation ?

- Quelles sont les poursuites d'études possibles ? (autres diplômes, passerelles vers autres écoles..)
- Vers quels métiers/fonctions mène cette formation ? Quels secteurs d'activités ?

Comment s'organiserait ma vie étudiante ?

- Comment trouve-t-on un logement ? Est-il difficile de se loger ?
- Le campus est-il facilement accessible et desservi par les transports en communs ou les transports individuels ? (trains, bus, voitures, vélos...)
- Quelles sont les aides financières possibles pour financer mes études et ma vie étudiante (repas, transports, logement...)?
- Quelles activités peuvent être pratiquées sur le temps libre ? (sports, loisirs...)
 - Quel est le budget approximatif d'un étudiant par mois ?
- Quels types de restauration sont proposés sur les campus ? Quel est le prix d'un repas au restaurant universitaire ?
 - Quel est le montant des frais d'inscription à l'université ?



SERVICE DE VIE ÉTUDIANTE ET DE CAMPUS

Welcome

ACCUEIL ET INFORMATION

Informier et accompagner les étudiant.es
dans leur démarche d'intégration à
l'Université



SOUTIEN A LA VIE ASSOCIATIVE

Promouvoir la vie associative et les
projets étudiants, synonyme
d'épanouissement et
facteur de réussite universitaire



ACTIONS CVEC

Dynamiser la vie étudiante en tenant compte des
préoccupations des étudiants et en les associant aux
démarches

RETROUVEZ NOUS SUR VOS CAMPUS :

Campus d'Annecy
Teddy Buniazet
Ferme du Bray Derrière la BU

Campus du Bourget du Lac
Sandra Wald
Bâtiment 6 EVE

Campus de Jacob Bellecombette
Mathias Mane
Bâtiment 20



CONTACT

04.79.75.94.15

service.vie-etudiante@univ-smb.fr

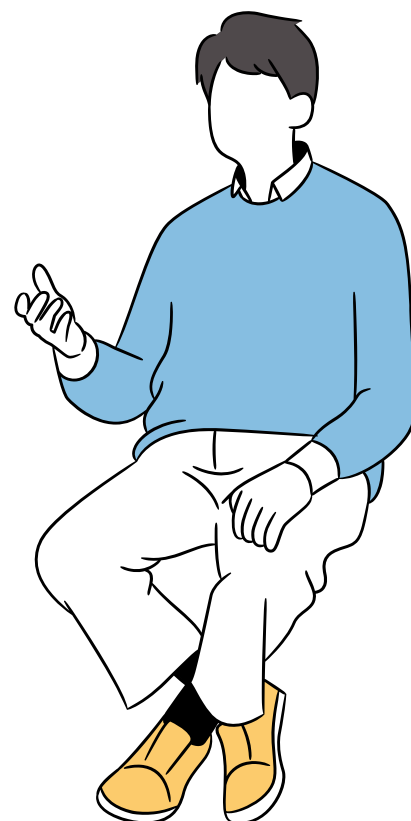



SERVICE DE SANTÉ ÉTUDIANT (SSE)



medecine.preventive@univ-smb.fr

- Un service médical est présent sur chaque campus et œuvre à l'accueil de l'étudiant pour avis médical et consultations auprès d'une infirmière ou d'un médecin.
- Les étudiants présentant des besoins spécifiques doivent prendre RDV avec un médecin auprès du secrétariat du SSE dès leur inscription administrative et au plus tard fin octobre. Pour cette rencontre, ils devront se munir de tout document médical récent permettant de justifier leurs besoins en aménagements.
- A partir des éléments abordés durant l'entretien, le médecin du SSE rédigera un certificat d'aménagements d'études et/ou d'examens, soumis à validation par l'autorité administrative de l'Université.

La mise en place d'aménagements est soumise à l'expertise d'un médecin du SSE : aucun aménagement ne peut être mis en place directement par la composante.

C2AESH – Mission Handicap

Cellule d'Accueil et d'Accompagnement des Etudiants en Situation de Handicap

Mission.Handicap@univ-smb.fr

- Durant l'année de Terminale, dès la saisie des premiers vœux sur Parcoursup, il est conseillé de prendre contact avec le service d'accueil des étudiants en situation de handicap de l'Université de son choix (ici, la C2AESH) afin d'évaluer la faisabilité de votre projet d'études (accessibilité des lieux d'enseignements, possibilité d'aménagements, orientation...).
- A tout moment du cursus universitaire, les étudiants peuvent rencontrer les référentes handicap dans le respect de la confidentialité : évaluation des besoins sur le plan pédagogique et de la vie estudiantine et quotidienne (déplacements, logement, situation financière, accès au sport et à la culture, ...), renseignements sur les droits et démarches, aide à la réflexion sur l'orientation et l'insertion professionnelle, ...

L'étudiant étant acteur de son projet d'études, c'est à lui d'initier les démarches de demande d'aménagements.

2023-2024

DOCUMENTATIONS RESSOURCES

IMMERSIONS

AILES

La plateforme d'Accompagnement
et d'Information des Lycéens vers
l'Enseignement Supérieur de
l'université Savoie Mont Blanc



**Mon orientation
en ligne**

ONISEP

USMB

**CATALOGUE DES
FORMATIONS
USMB**



parcoursup
Entrez dans l'enseignement supérieur

PARCOURSUP

**POST
BAC**

**GUIDE DES FORMATIONS
POST-BAC**



LICENCE

L'organisation des Licences



IUT

Annecy Chambéry



IUT

DEUST

LES DEUST



**LE RÉSEAU
POLYTECH**

POLYTECH

**PASS
LAS**

**LES ÉTUDES DE
SANTÉ**



**LES CENTRES
D'INFORMATION
ET D'ORIENTATION**

CIO



MORE INFO:

SERVICE.ORIENTATION@UNIV-SMB.FR

DÉCOUVREZ LES TRAVAUX CAPTIVANTS DES PARTICIPANTS À L'IMMERSION



Nous vous invitons à explorer la plateforme dédiée où vous pourrez trouver les travaux de restitution de vos camarades.

Plongez dans leurs découvertes, leurs réflexions pour en apprendre davantage

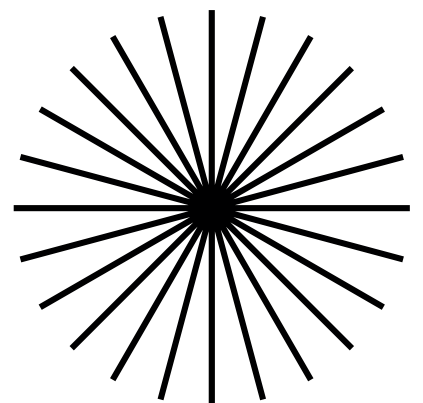

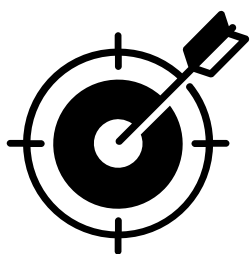

Construction de ton projet personnel et professionnel

CONSEILLER

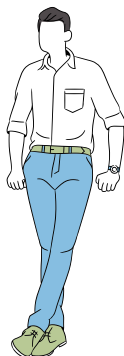

ACCOMPAGNER

INFORMER

CONTACTEZ-NOUS

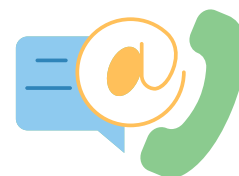

**SERVICE UNIVERSITAIRE D'INFORMATION, D'ORIENTATION ET
D'INSERTION PROFESSIONNELLE**

service.orientation@univ-smb.fr

04.79.75.94.83

CIO SAVOIE ET HAUTE-SAVOIE

CIO de Chambéry

04.79.33.84.00

ce.dsden73-cio-chambery@ac-grenoble.fr

CIO d'Albertville

04.79.32.06.83

ce.dsden73-cio-albertville@ac-grenoble.fr

CIO de St Jean de Maurienne

04.79.64.07.54

ce.dsden73-cio-st-jean-de-maurienne@ac-grenoble.fr

CIO d'Annecy

04.50.88.48.01

ce.dsden74-cio-annecy@ac-grenoble.fr

CIO de Cluses

04.50.98.78.88

ce.dsden74-cio-cluses@ac-grenoble.fr

CIO d'Annemasse

04.50.38.15.23

ce.dsden74-cio-annemasse@ac-grenoble.fr

VOTRE AVIS NOUS INTÉRESSE



**Merci de scanner le QR
code ci-dessus pour
partager votre
expérience avec nous !**

**En retour, bénéficiez
d'un cadeau**

