

LIVRET DES ELEVES AMBASSADEURS

Campus d'Annecy

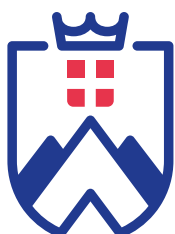

Immersions 2024



UNIVERSITÉ
SAVOIE
MONT BLANC



SOMMAIRE



01 PROGRAMME D'UNE JOURNEE
D'IMMERSION

02 FEUILLE DE ROUTE

03 SCHEMA DES ETUDES

04 SERVICES
D'ACCOMPAGNEMENT
ÉTUDIANT

05 PLAN DU CAMPUS

06 DOCUMENTATIONS
RESSOURCES

07 CONTACTS UTILES

PROGRAMMIÈRE DE LA JOURNÉE



ANNECY

9h30-10h00

Accueil des lycéens par le service d'information et d'orientation

10h-10h20

Conférence d'accueil : Objectifs et déroulement de la journée : IUT Amphi F.201

Immersion Polytech

IUT Annecy

Groupe 2 : Immersion Droit-LEA

Groupe Immersion éco gestion

Groupe 1 : Immersion Droit-LEA

10h30 - 11h 30

10h30 - 12h00

10h30 à 11h30

10h30 à 11h30

9h45-11h15

Atelier

Immersions

Ateliers

Immersions

1

1

2

1

1

Immersion

Outils d'aide à la restitution
IUT : Amphi H.001

BUT Tertiaires
IUT : Amphi F.201

BUT secondaires
IUT : Amphi F.202

Outils d'aide à la restitution
IUT : Amphi H.001

Cours de droit - LEA (10)
IAE : Amphi 52

11h30- 13h30

12h00 - 14h30

11h30 - 13h00

11h30- 13h15

11h15-14h30

Visite du campus, repas au restaurant universitaire avec les tuteurs-étudiants

Immersion Droit - LEA (20)
IAE Amphi 52

Visite du campus, repas au restaurant universitaire avec les tuteurs-étudiants

13h30-15h00

14h30 - 15h 30

13h - 14h30

13h15 -14h 45

14h30-15h30

Immersion
RDV Hall accueil Polytech

Testez vos connaissances pour une entrée réussie à l'université
IUT : Amphi F.201

1

2

Immersion en économie-gestion
IAE - Amphi 12

Testez vos connaissances pour une entrée réussie à l'université
IUT : Amphi F.201

15h30-16h

Départ des bus

ATELIER DU MATIN

DES OUTILS POUR VOUS AIDER A LA
RESTITUTION

IUT : AMPHI H.001



ATELIER APRÈS MIDI

TESTEZ VOS CONNAISSANCES POUR UNE
ENTRÉE RÉUSSIE EN PREMIÈRE ANNÉE

IUT : AMPHI F.201



VISITE DE LABORATOIRES



LE LAPP (LABORATOIRE D'ANNECY
DE PHYSIQUE DES PARTICULES)

L'IREGE (INSTITUT DE
RECHERCHE EN GESTION ET
ÉCONOMIE)

SYMME (SYSTÈME ET MATÉRIAUX
POUR LA MÉCATRONIQUE)



SALLES IMMERSIONS



Filière	Salle	Horaire
Cycle préparatoire Ecole d'Ingénieurs	Hall d'accueil Polytech	13h30-15h
BUT Tertiaires	IUT : Amphi F201	10h30-12h
BUT secondaires	IUT : Amphi F202	10h30-12h
Droit LEA	IAE : Amphi 52	9h45-11h15 & 11h30-13h
Licence économie gestion	IAE : amphi 12	13h15-14h45





Feuille de route

A la découverte de l'université ...

Intitulé de la formation :

Comment accéder à cette formation ?

- Quelles sont les spécialités recommandées ou utiles pour cette formation ?
- Quels sont les critères de sélection sur Parcoursup pour entrer dans cette formation ? Concours ? Dossier scolaire ? Lettre motivation et entretien ? Nombre de places limitées ? Sectorisation (définition d'un secteur géographique pour les licences ?)...

Organisation générale



• Emploi du temps

Quel est le nombre total d'heures de cours par semaine : h/ semaine

Dont :

- cours magistraux : h
- travaux dirigés : h
- travaux pratiques : h

• Nombre d'étudiants dans la formation

Combien d'étudiants sont inscrits dans cette formation ?

Combien sont-ils :

Dans un cours magistral ? En travaux dirigés ?
En travaux pratiques ?

• Est-ce que les études peuvent être aménagées ? (handicap, sport, art et culture...)

• Peut-on concilier études et travail (petit boulot) ?
Est-ce facile ?

• Y-a-t-il des manuels, des livres scolaires à acheter ?

Contenu et évaluation

• Quelles sont les principales matières étudiées ?

• Quel est le niveau requis dans ces matières ?

• Y-a-t-il des stages possibles ? Si oui, durée et période ?

• Est-il possible de partir étudier ou faire un stage à l'étranger ? En quelle année peut-on partir ? Vers quels pays ?

• Y a-t-il un contrôle des présences dans les cours ?

• Comment est-on évalué ? Contrôle continu ou contrôle terminal (partiels) ?

• Comment valide-t-on un semestre ? Une année ?





Travail personnel

- Y a-t-il beaucoup de travail personnel à fournir ? (nombre d'heures/semaine)
- Quel est le temps de préparation des cours ?
- Y a-t-il besoin d'avoir un ordinateur portable personnel ?

Encadrement et soutien



- Est-on aidé et encadré en cas de difficultés ? Quels dispositifs existent (parcours Réussite...) ?



Quelle est la suite après cette formation ?

- Quelles sont les poursuites d'études possibles ? (autres diplômes, passerelles vers autres écoles..)
- Vers quels métiers/fonctions mène cette formation ? Quels secteurs d'activités ?

Comment s'organiserait ma vie étudiante ?

- Comment trouve-t-on un logement ? Est-il difficile de se loger ?
- Le campus est-il facilement accessible et desservi par les transports en communs ou les transports individuels ? (trains, bus, voitures, vélos...)
- Quelles sont les aides financières possibles pour financer mes études et ma vie étudiante (repas, transports, logement...)?
- Quelles activités peuvent être pratiquées sur le temps libre ? (sports, loisirs...)
 - Quel est le budget approximatif d'un étudiant par mois ?
- Quels types de restauration sont proposés sur les campus ? Quel est le prix d'un repas au restaurant universitaire ?
 - Quel est le montant des frais d'inscription à l'université ?



SCHEMA DES ETUDES A L'UNIVERSITE

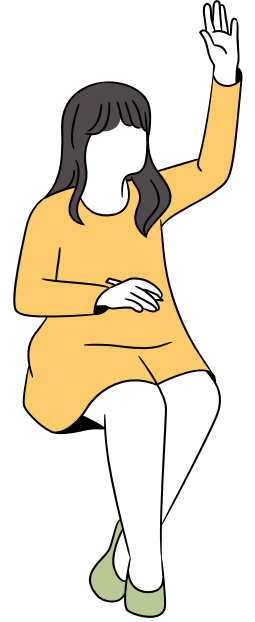

Arts, lettres, langues



Sciences humaines et sociales



Droit, économie, gestion



Sciences, technologie, santé

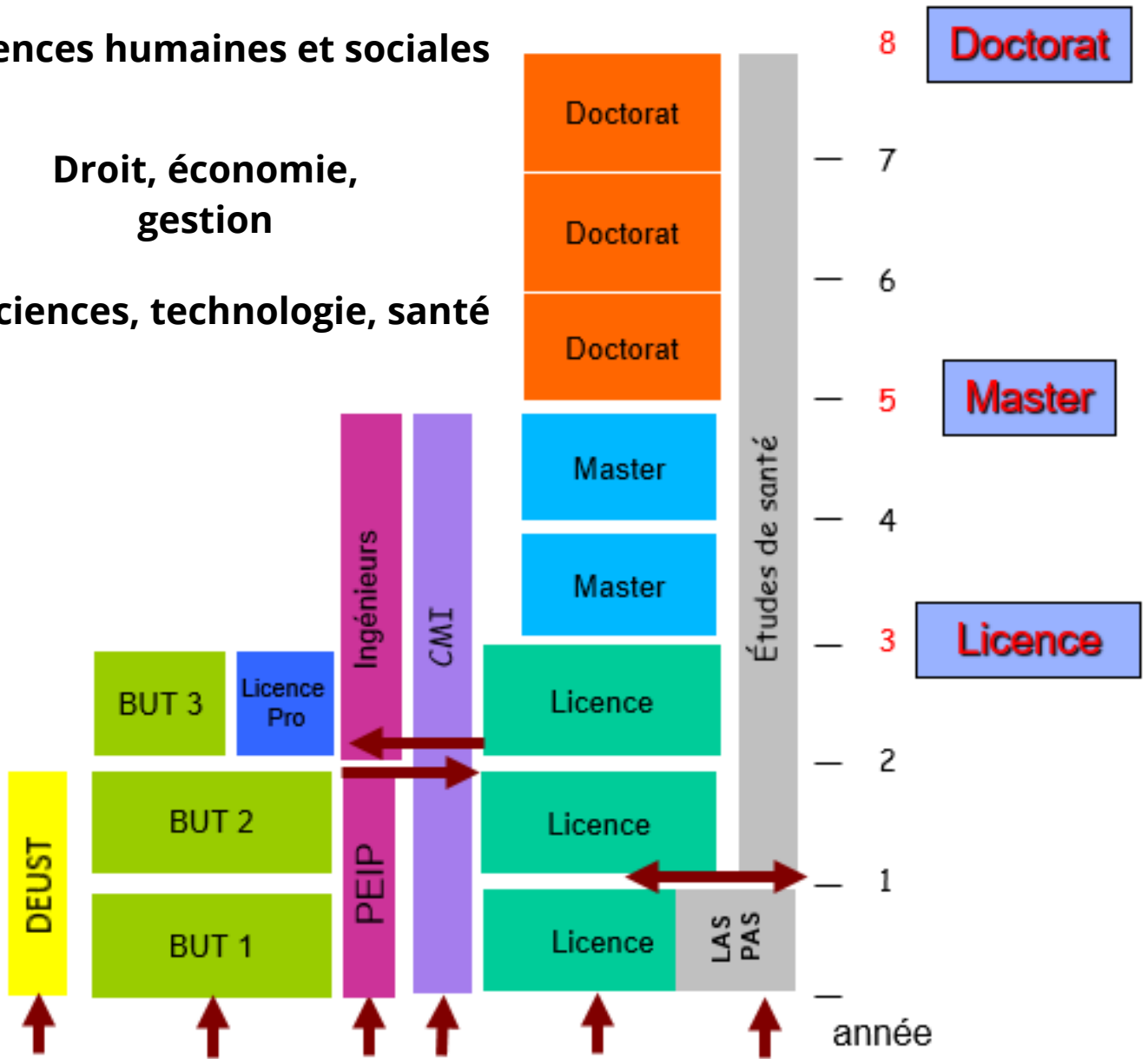

BAC

SERVICE DE VIE ÉTUDIANTE ET DE CAMPUS

Welcome

ACCUEIL ET INFORMATION

Informier et accompagner les étudiant.es
dans leur démarche d'intégration à
l'Université



SOUTIEN A LA VIE ASSOCIATIVE

Promouvoir la vie associative et les
projets étudiants, synonyme
d'épanouissement et
facteur de réussite universitaire



ACTIONS CVEC

Dynamiser la vie étudiante en tenant compte des
préoccupations des étudiants et en les associant aux
démarches

RETROUVEZ NOUS SUR VOS CAMPUS :

Campus d'Annecy
Teddy Buniazet
Ferme du Bray Derrière la BU

Campus du Bourget du Lac
Sandra Wald
Bâtiment 6 EVE

Campus de Jacob Bellecombette
Mathias Mane
Bâtiment 20



CONTACT

04.79.75.94.15

service.vie-etudiante@univ-smb.fr

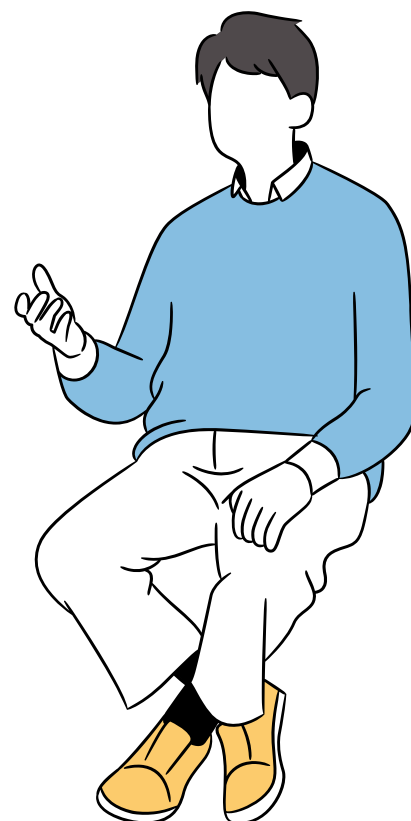



SERVICE DE SANTÉ ÉTUDIANT (SSE)



medecine.preventive@univ-smb.fr

- Un service médical est présent sur chaque campus et œuvre à l'accueil de l'étudiant pour avis médical et consultations auprès d'une infirmière ou d'un médecin.
- Les étudiants présentant des besoins spécifiques doivent prendre RDV avec un médecin auprès du secrétariat du SSE dès leur inscription administrative et au plus tard fin octobre. Pour cette rencontre, ils devront se munir de tout document médical récent permettant de justifier leurs besoins en aménagements.
- A partir des éléments abordés durant l'entretien, le médecin du SSE rédigera un certificat d'aménagements d'études et/ou d'examens, soumis à validation par l'autorité administrative de l'Université.

La mise en place d'aménagements est soumise à l'expertise d'un médecin du SSE : aucun aménagement ne peut être mis en place directement par la composante.

C2AESH – Mission Handicap

**Cellule d'Accueil et d'Accompagnement des Etudiants en
Situation de Handicap**

Mission.Handicap@univ-smb.fr

- Durant l'année de Terminale, dès la saisie des premiers vœux sur Parcoursup, il est conseillé de prendre contact avec le service d'accueil des étudiants en situation de handicap de l'Université de son choix (ici, la C2AESH) afin d'évaluer la faisabilité de votre projet d'études (accessibilité des lieux d'enseignements, possibilité d'aménagements, orientation...).
- A tout moment du cursus universitaire, les étudiants peuvent rencontrer les référentes handicap dans le respect de la confidentialité : évaluation des besoins sur le plan pédagogique et de la vie estudiantine et quotidienne (déplacements, logement, situation financière, accès au sport et à la culture, ...), renseignements sur les droits et démarches, aide à la réflexion sur l'orientation et l'insertion professionnelle, ...

L'étudiant étant acteur de son projet d'études, c'est à lui d'initier les démarches de demande d'aménagements.

PLAN DU CAMPUS D'ANNECY

CAMPUS D'ANNECY



FORMATION RECHERCHE

- UT d'Annecy Accueil **B** Livraisons **A** **A à H**
- IAE Savoie Mont Blanc Institut d'Administration des Entreprises Accueil, administration, VAEMAPP (SUFCEP) **5**
- Polytech Annecy-Chambéry École d'ingénieurs Accueil, administration **7**
- Maison de la Mécatronique LAPP Laboratoire d'Annecy de Physique des Particules LAPTh Laboratoire d'Annecy-le-Vieux de Physique Théorique **8** **10** **10** **4**
- TÉTRAS Formations en alternance **4**

SERVICES UNIVERSITAIRES

- Service d'Information et d'Orientation Service Vie Etudiante et de Campus Annexe de la Ferme du Bray **3A**
- Bibliothèque (SCDBU) Ferme du Bray **3B**
- Médecine préventive (SSE) Formation continue (SFC) Service d'Exploitation du Patrimoine (SEP) Service des sports (SDS) **1** **B** **7** **7**

PARKINGS CROUS

- Cafétéria IUT **B**
- Cafétéria Polytech **7**
- Résidence et Cafétéria Tom Morel **9**
- Résidence Simone Veil **9**
- Restaurant universitaire **6**
- Service Social **9**

ARRÊTS BUS

- Charby **(A)**
 - IUT **(B)**
 - Restau U **(C)**
 - Campus **(D)**
- Voie piétonne

2023-2024

DOCUMENTATIONS RESSOURCES

IMMERSIONS

AILES

La plateforme d'Accompagnement
et d'Information des Lycéens vers
l'Enseignement Supérieur de
l'université Savoie Mont Blanc



Mon orientation
en ligne

ONISEP

USMB

CATALOGUE DES
FORMATIONS
USMB



parcoursup
Entrez dans l'enseignement supérieur

PARCOURSUP

**POST
BAC**

GUIDE DES FORMATIONS
POST-BAC



LICENCE

L'organisation des Licences



IUT

Annecy Chambéry



IUT

DEUST

LES DEUST

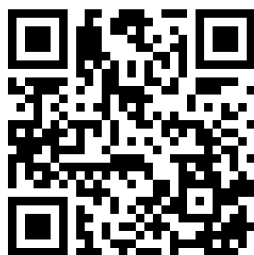

**LE RÉSEAU
POLYTECH**

POLYTECH

**PASS
LAS**

**LES ÉTUDES DE
SANTÉ**



**LES CENTRES
D'INFORMATION
ET D'ORIENTATION**

CIO



MORE INFO:

SERVICE.ORIENTATION@UNIV-SMB.FR

DÉCOUVREZ LES TRAVAUX CAPTIVANTS DES PARTICIPANTS À L'IMMERSION



Nous vous invitons à explorer la plateforme dédiée où vous pourrez trouver les travaux de restitution de vos camarades.



Plongez dans leurs découvertes, leurs réflexions pour en apprendre davantage

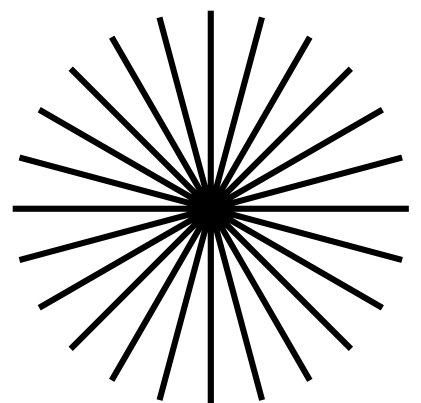

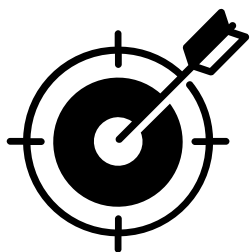

Construction de ton projet personnel et professionnel

CONSEILLER

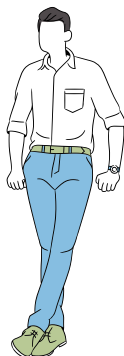

ACCOMPAGNER

INFORMER

CONTACTEZ-NOUS



**SERVICE UNIVERSITAIRE D'INFORMATION, D'ORIENTATION ET
D'INSERTION PROFESSIONNELLE**

service.orientation@univ-smb.fr

04.79.75.94.83

CIO SAVOIE ET HAUTE-SAVOIE

CIO de Chambéry

04.79.33.84.00

ce.dsden73-cio-chambery@ac-grenoble.fr

CIO d'Albertville

04.79.32.06.83

ce.dsden73-cio-albertville@ac-grenoble.fr

CIO de St Jean de Maurienne

04.79.64.07.54

ce.dsden73-cio-st-jean-de-maurienne@ac-grenoble.fr

CIO d'Annecy

04.50.88.48.01

ce.dsden74-cio-annecy@ac-grenoble.fr

CIO de Cluses

04.50.98.78.88

ce.dsden74-cio-cluses@ac-grenoble.fr

CIO d'Annemasse

04.50.38.15.23

ce.dsden74-cio-annemasse@ac-grenoble.fr

VOTRE AVIS NOUS INTÉRESSE



**Merci de scanner le QR
code ci-dessus pour
partager votre
expérience avec nous !**

**En retour, bénéficiez
d'un cadeau**

